

**SERVICE REQUEST FORM**  
FORMULARIO DE SOLICITUD DE SERVICIO

<b>NUMBER</b> NÚMERO	<b>DATE</b> FECHA	<b>SERVICE TECHNICIAN</b> TÉCNICO DE SERVICIO
8333	01/17/2026	ISMAEL GUZMAN

<b>PO NUMBER</b> NUMERO DE ORDEN DE COMPRA
7770

<b>PACKING HOUSE</b> EMPACADORA	<b>CONTACT NAME</b> NOMBRE DE CONTACTO
AgroExport	David Toscano
<b>LOCATION</b> UBICACIÓN	<b>CUSTOMER ID</b> IDENTIFICACIÓN DEL CLIENTE
Jalisco	

**TECHNICIANS REPORT**  
INFORME DE TECNICOS

<b>TIME IN</b> TIEMPO EN	01/16/2026 12:25 PM
<b>TIME OUT</b> SE ACABÓ EL TIEMPO	01/16/2026 01:32 PM
<b>HRS AT PACKING HOUSE</b> HRS EN LA CASA DE EMBALAJE	1:07

<b>PROBLEM 1</b> PROBLEMA 1
--------------------------------

Puntos de conexión se presenta algo flameados en el female hypertronics que nos permite el buen funcionamiento del cassette en voltaje necesario

<b>CAUSE</b> PORQUE	<b>EQUIPMENT TYPE</b> TIPO DE EQUIPO	<b>PACKING LINE NAME</b> NOMBRE DE LINEA DE EMBALAJE
<input checked="" type="radio"/> EQUIPMENT MALFUNCTION - MAL FUNCIONAMIENTO DEL EQUIPO <input type="radio"/> HUMAN ERROR -ERROR HUMANO <input type="radio"/> MISUSE OR ABUSE - MAL USO O ABUSO	<input checked="" type="radio"/> Versaprint <input type="radio"/> Hadran <input type="radio"/> LH-300 <input type="radio"/> LH-400	

<b>CORRECTIVE ACTION OR REPAIR DONE FOR PROBLEM 1</b> ACCIÓN CORRECTIVA O REPARACIÓN REALIZADA POR PROBLEMA 1
--

Cambio de conector female hypertronics L# 4

**SERVICE SUMMARY**

<b>PROBLEM #</b>	<b>LANE # or CASSETTE #</b>	<b>PARTS REQUIRED (Description)</b>	<b>PART #</b>	<b>QTY</b>	<b>UNIT COST</b>	<b>SUBTOTAL</b>
# 1	L# 4	COMPLETE ASSY, FEMALE HYPERTRONICS CABLE REV 1	VP-1-LAN-004-101	1	\$195.00	\$195.00

<b>TOTAL PART(S) COST</b> TOTAL PARTE (S) COSTO	\$195.00
--	----------

<b>TRAVEL TIME (HR)</b> TIEMPO DE VIAJE (HR)	
<b>CHARGEABLE OR NON-CHARGEABLE</b> CARGABLE O NO CARGABLE	
<b>\$ (PER HR)</b> \$ (POR HR)	
<b>TOTAL TRAVEL COST</b> Charges for Travel will be determined by Hurst-Chatsworth after submission	\$0.00

<b>REPAIR TIME (HR)</b> TIEMPO DE REPARACIÓN (HR)	1.12
<b>CHARGEABLE OR NON-CHARGEABLE</b> CARGABLE O NO CARGABLE	
<b>\$ (PER LABOR HR)</b> \$ (POR TRABAJO HR)	
<b>LABOR COST</b> Charges for Labor will be determined by Hurst-Chatsworth after submission	\$0.00

**PICTURE 1**  
IMAGEN 1

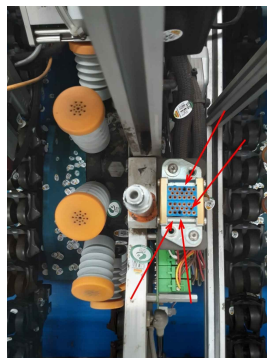

**PICTURE 1 DESCRIPTION**  
FOTO 1 DESCRIPCION

Puntos de conexión flameados

**PICTURE 2**  
IMAGEN 2

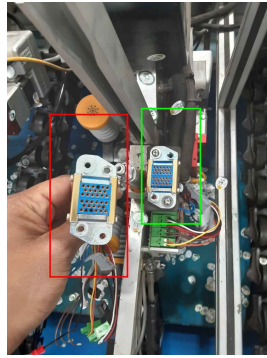

**PICTURE 2 DESCRIPTION**  
FOTO 2 DESCRIPCION

Cambio de female hypertronics

**PICTURE 3**  
IMAGEN 3

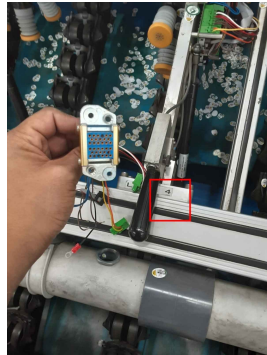

**PICTURE 3 DESCRIPTION**  
FOTO 3 DESCRIPCION

L# 4

**APPROVED BY**  
APROBADO POR